Дагъдин булах

ЧIални Ватан хвена кIанда!

1931- йисалай акъатзава

Горный родник

Кьурагь райондин общественно-политический газет

(ХЕМИС) «1-ОКТЯБРЬ» «2020-йис» «№44» (7654) «маса гудай къимет 10 манат»

Тебрик

Чна райондин педагогриз лишунлу сувар- Россиядин Муаллимдин югъ-рикIин сидкьидай мубаракзава.

Къе образованида дегишвилер тун алай аямдин Дагъустан, цIийи Россия арадал гьидай гражданрин жегьил несилдиз чирвилер ва тербия гунихъ элкъуьрнавай государстводин политикадин лап важиблу рекьерикай сад я.

Райондин школайра хъсан тежриба авай муаллимарни гзаф ава. Абур виниз тир пешекарвилелди, педагогвилин камаллувилелди, кардив яратмишунардай къайдада эгечIуналди тафаватлу жезва.. "Чи цIийи школа" образованидин инновационный проект уьмуьрдиз кечирмишунин рекье квехъ, гьуьрметлу муаллимар, аквадай агалкьунар жедайдак умуд кутазва.

Инанмиш я, куь гьакъисагъ зегьметди общество руьгьдин ва экономикадин жигьетдай кIвачел ахкьалтуниз, район, Дагъустан ва Россия абад хьуниз гьамиша къуллугъ ийида.

Чаз райондин вири педагогрихъ гьакъисагъвилин зегьметда еке агалкьунар, чандин сагъламвал ва хушбахтлувал хьана кIанзава.

З. Азизов "Кьурагь район" муниципальный тешкилитдин кьил.

Райадминистрацияда

Гьафтедин нетижаяр кьуна

28-сентябрдиз райондин администрациядин актовый залда райондин идарайрин руководителри алатай гьафтеда авунвай кIвалахдин нетижаяр кьадай совещание хьана.

Совещание "Кьурагь район" муниципальный райондин Кьил Замир Азизова кьиле тухвана. Анал хейлин идарайрин руководителри алатай гьафтеда авунвай кIвалахдикай информация гана.

Райондин ИМЦ-дин начальник Кьасум Абдулхаликьова къейд авурвал, вири образованидин идарайра кIвалах кардик ква, 10-октябрдалди вири образованидин идарайриз цIивин хкида, кIарасар тек са Ашарин хуьруьун образованидин идарайриз хкана кIанзава, вири школайрин чими хуьрекар гузвай чкаяр ахтармишна, абурру анра вири истемишунар кьилиз акъуднавайди тестикьирна.

Райондин финансовый отделдин начальник Бахтияр Ибрагьимова лагьайвал, сентябрдин вацран мажибар вирибуруз ганва, 1-4-классдалди авай аялриз гузвай пулдин такьатар ва классный руководстводай гузвай 5 агъзур манатар гьеле гуз хьанвач.

Райондин Культурадинни туризмдин ва азад вахт кечирмишдай центрдин начальник Абдулкъадир Будаева къейд авурвал, алатай гьафтеда культурадин идарадин гьаятда "Шегьердин къулай шартIар" проекдин сергьятда аваз эцигиз башламишнавай парковый зонада работникри субботник кьиле тухвана.

ЦРБ-дин кьилин духтур Азим Азимова къейд авурвал, районда 800 аялдиз ва 1770 чIехи яшаринбуруз гриппдиз акси рапар яна, районда коронавирусдик ва пневманиядик начагъбурун кьадар авайдалай тIимил хьанва, 22-августдиз вирусдик начагъбур сагъар хьийидай (красная зона) отделение ахъай авурла15 койка авай, алай вахтунда ана 6 кас начагъди ама, духтурарни саки вири начагъ хьанвай, алатай гьафтеда больницада кIвалахал пуд духтур аламай, алай вахтунда са пай духтурар кIвалахдив эгечIхьувунва, раб-дарман ава.

Совещанидал винидихъ галайбурулай гьейри, налоговый инспекциядин пешекар Секинат Къараханова, "Курахское ЖКХ" МУП-дин начальник Мурад Османов ва масабур рахана.

Мумкинвилер хьайитIа, рикIик квай кIвалахар гзаф ава

Гатун варцара къвайи селлери Кьурагь райондин рекьериз, муькъвериз хейлин зиянар гана. Алай вахтундани арадиз хкиз агакь тавунвай,

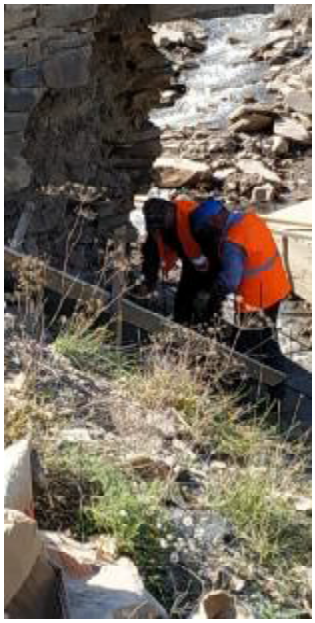

пулдин такьатар, лазим техника авачиз амай чкаярни ава. Рекьерин участокдин работникри югъ-йиф лугьун тийиз, гьакъисагъвилелди зегьмет чIугвазва. Алай вахтунда рекьерин участокдин бригадади Ашарин хуьруьн Агъа кIам лугьудай участокдал алай муьгъ ремонт хьийизва. Инал 23-нумрадин "Курахский ДЭП"-дин работникар тир Агьмедов Агьмедани ва Апаев Рафидина селди тухванвай муькъуьн даях цал арадиз хкизва.

23-нумрадин "Курахский ДЭП"-дин кьилин инженер Абдулкерим Къазиева вичин рахунра къейд авурвал, ремонт авуниз лазим тир чкаяр гзаф ава. "Кьурагь район" муниципальный райондин Кьил Замир Азизова чи идарадиз куьмек яз техникани вугана, хейлин кIвалахар авунва. Чи райондин къуватралди рекьериз ганвай зиянар дуьзар хьийиз жедач. 23-нумрадин "Курахский ДЭП"-дин начальник Мегьамед Агьмедова ва "Кьурагь район"

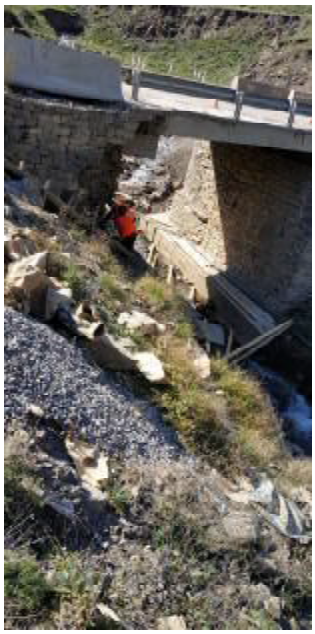

муниципальный райондин Кьил Замир Азизова республикадин руководстводиз куьмек гунин патахъай чарарни кхьенва. Мумкинвилер хьайитIа, рикIик квай кIвалахар гзаф ава, чна республикадин руководстводи чи тIалабунриз фикир гудайдак умуд кутазва.

Субботник къиле тухвана

Чаз виридаз малум тирвал, алай вахтунда Къурагьрин хуьре культурадинни туризмдин ва азад работникри къиле руководитель Абдулкъадир Будаев аваз субботник къиле тухвана. ГьакIни и субботникдик чпин пай рай ондин физический спортдин ва жегьилрин крарин рекьяй отделдин, искусствойрин школадин работникри кутуна. Абуру парковый зона эцигзавай чка зирзибилдикай михьна, къерехар дуьзарна гьакьисагьвилелди са югъди зегьмет чIугуна.

Лагьана кIанда, парковый зона ачухдалди кьарай текъвезвай бицIекри вахт кечирмишдай Центрдин вилик квай гьаятда "Зи Дагъустан - шегьердин къулай шартIар" милли проектдин сергьятра аваз парковый зона эцигунин кIвалахар гьиле ава. ИкI чIехи пай кIвалахар куьтягьнава, аялриз къугъвадай лазим тадаракарни эцигнава.

24-сентябрдиз культурадин культурадинни туризмдин ва азад вахт кечирмишдай Центрдин чпин тарсарилай къулухъ азад вахт и паркуна кечирмишзава. Хейлин йисара Къурагьа авачир ихьтин парковый зона эцигунал аялрин шадвал гьич са куьнивни гекъигиз жедач. Абур и паркуна къугъунал гзаф шад я.

П.Магьарамова..

Объявление

Уважаемые жители Курахского района!

[illegible]

ОБЩИЙ ПЕРЕЧЕНЬ

огнестрельного оружия, боеприпасов и взрывчатых веществ.

№ п/п	Наименование оружия, боеприпасов и взрывчатых веществ	Цена в руб.
1.	Пистолет или револьвер	30000
2.	Автомат	40000
3.	Винтовка	50000
4.	Охотничий гладкоствольное	30000
5.	Ручной противопехотный граната	30000
6.	Сигнальный граната и патрон	30000
7.	Винтовка СВД	40000
8.	Пистолет пулемет	30000
9.	Охотничий карабин	6000
10.	Охотничье гладкоствольное ружье	5000
11.	Газовые пистолеты и револьверы отечественного производства	1000
12.	Газовые пистолеты и револьверы иностранного производства	1000
13.	Пистолеты и револьверы кустарного производства	2000
14.	Самодельное стреляющее устройство	5000
15.	Взрывчатое вещество (граната, аммонит, тротиловая шашка и др. ВВ) за 1 грамм	5
16.	Взрывное устройство (граната, включающее в себя ВВ и СВ)	2000
17.	Граната наступательная (с электрическим запалом, запалом ударного действия, запалом замедленного действия и электрическим запалом в ч.) за единицу	2000
18.	Почтовый боеприпас (выстрелы к карабину стрелковому нарезному)	2000
19.	Выстрел к РПГ	2000
20.	Выстрел к ручным гранатомётам	1500
21.	Ручной граната	1500
22.	Мина	1000
23.	Патроны к боеприпасам к боевому стрелковому оружию (шт.)	10
24.	Винтовка типа Мосина	40000

ОМВД России по Курахскому району

Муаллимрин йикъаз талукь яз

Баркалу пешедин халисан иеси

Жуван асул кеспи муаллимвал тирвиляй, саки къад- къанни вад йисалай виниз девирда жувахъ галаз санал кIвалахзавай са жерге муаллимрин чешнелу зегьмет къейд авун заз гьакьван хуш кар я. "Дугъриданни,- фикирда за бязи вахтара,- и муаллимар чпи хкянавай муаллимвилин четин, амма гьакьван баркаллу пешедал ашукь ва кьару я. Гьавиляй абуруз гьам школадин педколлективдин, гьам аялринни абурун диде-бубайрин патай са жуьредин гьуьрмет ава. Пешекар журналист яз, завай жуван макъаладин кьилин игитдин къамат гьи патахъай хьайитIани лап ачухдаказ ва асантдаказ къалуриз жеда. Амма и кIвалах пешекар журналистдиз хас лишан туш. Акси яз, адан везифа вичин эсердин кьилин игитдин къамат гьа авайвал, кIусни дегишар тавуна, ачухаруникай ибарат я.

Кьурагьрин сад лагьай нумрадин юкьван школадин тарихдин тарсарин муаллим Алибекова Ифриз муаллимдихъ галаз чна санал кIвалах ийиз саки къад йисалай гзаф вахт я. И девирда заз Ифриз муаллимдин чалишмишвилер, къаст, аялрал ва вичи хкянавай пешедал рикI хьун жуван вилералди лап ачухдаказ акуна. Дагпедуниверситетдин тарихдин факультет акьалтIарайдалай гуьгъуьниз ада ингье къенин йикъалди вич вичи хкянавай пешедиз гьакьван вафалу тирди къалурзава.

Дугъри я, жув а рекьяй пешекар тушиз хьуниз килигна, заз тарсуна Ифриз муаллимдин келимайрихъ яб акалун ва адан чирвилеризни чалишмишвилериз жуван вилералди къимет гун кьисмет хьанач. Амма, белки, кар инал сергьятламиш жезвач жеди. Гьа са вахтунда адан тарсариз къимет гайи муаллимри тестикьарзавайвал, и рекьяй Ифриз муаллимдин ахлакьдизни чирвилерин дережадиз лап хьсан къимет гуз жеда. Гьакъикьатда и кIвалахдал гьич са жуьрединни шак алач.

За винидихъ къейд авурвал, пешекар журналист яз, завай Ифриз муаллимдин чешнелу зегьметдиз мадни са шумуд патахъай анжах тарифдин келимаяр лугьуз жеда. Им, сад лагьайди, тIебии кар я. (И кIвалах чаз ачухдиз аквазва.) Кьвед лагьайди, белки, Ифриз муаллимдикай макъала кхьинин кьилин метлебни гьам я жеди. Заз ам халис, вичихъ дагъви дишегьлидиз хас тир вири баркаллу лишанар авай дишегьли яз акуна. Неинки са жуваз, гьакI чахъ галаз санал кIвалахзавай вири муаллимрихъ галаз адан авай хуш рафтарвал, гьатта вичин хайи чIехи стхайриз ва вахариз хьиз гьуьрмет авун, белки, адан ивидик фадлай акатнавай баркаллу са лишан я жеди. И кIвалахдал чун са зеррени гьалатI туш. И рекьяй чIехи Аллагьди, яраб, адаз гьихьтин пай ганатIа?!

Жув и школадин муаллим хьунал ва и школада жувахъ галаз санал ихьтин баркаллу пешедин халисан сагьибар хьанвай муаллимрихъ галаз кIвалахунал за лап рикIин къеняй дамах ийизва. Заз абурун баркаллу зегьмет неинки хайи школада, гьакI райондилай къеце патани лайихлудаказ къейд авуна кIанзава. Иншаллагь.

Ингье,нубатдин сефер яз чна Муаллимдин югъ къейд ийизва. Заз жуван патай Кьурагьрин сад лагьай нумрадин юкьван школадин муаллимрин коллективдиз и пак сувар мубарак ийиз кIанзава. Заз акьалтзавай несилдиз чирвилер ва тербия гунин карда галатун тийижиз зегьмет чIугвазвай вири муаллримрихъ хьсан агалкьунар хьана кIанзава. Алава яз, чи патай Ифриз муаллимдиз кьилди сувар мубарак авуналди, адаз шиирдин са бендни бахш ийиз кIанзава.

Гележегда мадни кIубан
Хьурай вун, чи вах.
Виш йисарин сагълам уьмуьр,
Гурай ваз, чи вах.

Абдула Семедов,
школадин муаллим.

Уважаемые жители Курахского района!
(памятка о защите от действий дистанционных мошенников)

В последнее время на территории Республики Дагестан, участились следующие случаи совершения мошенничеств с использованием мобильной связи и сети Интернет:

-Под видом работника банка к Вам звонят, обращаются по имени и отчеству, после чего сообщают, что в связи со сбоем в системе безопасности заблокировалась Ваша банковская карта, либо кто-то пытался несанкционированно списать с Вашего счета денежные средства, в связи, с чем карта заблокирована и для ее разблокировки необходимо сообщить ее номер, срок действия, а также код безопасности, указанный на оборотной стороне. Получив указанные сведения от гражданина, преступник вводит их в любом интернет -сервисе по переводам средств между банковскими счетами, после чего просит назвать поступивший в смс - сообщении от абонента "900" пароль, который предназначен для подтверждения перевода Ваших денежных средств.

- вы разместили на одном из интернет-сайтов объявление о продаже товара. Вам позвонили и в ходе телефонного разговора пояснили, что намереваются приобрести данный товар, и просят номер банковской карты для перевода Вам денежных средств в счет оплаты стоимости товара, за которым потом якобы приедет курьер. Получив номер банковской карты, звонивший поясняет, что у него банковская карта стороннего банка и что для перевода средств также необходимо назвать срок ее действия, а также код безопасности указанный на оборотной стороне, после чего просит назвать поступивший в смс-сообщении от абонента "900" пароль, который предназначен для подтверждения перевода Ваших денежных средств на счет мошенника.

Никогда не сообщайте реквизиты своей банковской карты, для перевода предоплаты потенциальным покупателем, в случае если Вы продаёте свое имущество через интернет!!! Для перевода Денежных средств на счет любой банковской карты необходимо знать только ее номер, указанный на лицевой стороне. Срок Действия карты, код безопасности, указанный с оборотной стороны, а также пароль, поступивший от банка в смс-сообщении, никому нельзя называть, в том числе работникам банка.

Вы разместили на одном из интернет-сайтов объявление о сдаче в аренде недвижимости. Вам позвонили и в ходе телефонного разговора, как правило, представились военнослужащим, которого переводят для прохождения дальнейшей службы в Ваш город. Несмотря на то, что звонивший не видел квартиру, он поясняет, что его устраивает данный вариант, в связи, с чем он или бухгалтерия воинской части, намерены перевести вам предоплату за несколько месяцев вперед. Однако для бухгалтерской отчетности якобы необходим чек, свидетельствующий о получении Вами аванса, в связи, с чем звонивший просит подойти Вас к банкомату, вставить банковскую карту и проделать под его диктовку ряд манипуляций, а также назвать пароли, поступившие в смс - сообщениях от банка. После этого, мошенники похищают средства со счета Вашей банковской карты, либо осуществляют вход в Ваш личный кабинет "Сбербанк онлайн" и при наличии у Вас вклада, переводят средства со счета вклада на счет Вашей же банковской карты, после чего просят вернуть их обратно, якобы ошиблись в сумме, и Вы, предполагая, что эти деньги действительно Вам перевели ошибочно вносите их на счета абонентских номеров, указанных мошенником.

Никогда не сообщайте реквизиты своей банковской карты, для перевода, ни один здравомыслящий человек не переведёт Вам Денежные средства в счет аренды жилья, увиденного на фотографиях, для перевода Денежных средств на счет любой банковской карты необходимо знать только ее номер, указанный на лицевой стороне. Срок Действия карты, код безопасности, указанный с оборотной стороны, а также пароль, поступивший от банка в смс-сообщении, никому нельзя называть, в том числе работникам банка.

-Вы разместили на одном из Интернет сайтов заявку на получение кредита. Через некоторое время Вам в телефонном режиме поступило уведомление об одобрении заявки, якобы одним из коммерческих банков. Затем для предоставления кредита, звонившие просят перевести им средства под предлогом открытия счета в их банке, оплаты страховки, курьерских расходов и т.д.

Вы решили приобрести товар, размещенный на сайте объявлений, либо в интернет-магазине, в том числе в социальных сетях "Инстаграмм", "В контакте" и т.д., который продаётся по привлекательной цене. Мошенник, как правило, просит перевести ему предоплату, либо оплатить полную стоимость товара. После чего обязуется отправить его транспортной компанией. С целью введения в заблуждение, преступник может отправить по электронной почте копию паспорта гражданина РФ, якобы принадлежащего ему, либо договор купли-продажи с печатью и реквизитами той или иной организации. После получения денежных средств, телефон покупателя добавляется в "черный" список.

-Вам позвонили и представились близким родственником, который попал в беду (ДТП, драка и т.д.). Затем в разговор вступает другое лицо, представившееся сотрудником полиции, который требует для возмещения, причиненного вашим родственником вреда, либо для отказа в возбуждении уголовного дела, в отношении него, денежные средства.

-На Вашу страницу в социальной сети "В контакте" или "Одноклассники" пришло сообщение от вашего знакомого с просьбой одолжить денежные средства.

-Вам предложили зарегистрироваться на сайте компании, занимающейся купле-продажей акций и валют на фондовом рынке и оказывающей услуги гражданам, и просят внести на счет компании средства, на которые Вы с помощью советов брокера, будете приобретать акции и извлекать прибыль на разнице курса.

Ни в коем случае не регистрируйтесь на подобных сайтах, не передавайте незнакомым лицам Ваши персональные Данные, а также реквизиты банковских карт. Вы никогда не сможете вывести обратно внесенные на счет компании Денежные средства, поскольку Деньги, как правило переводятся на различные виртуальные кошельки, а также банковские карты иностранных граждан. Данные компании не существуют, сайты зарегистрированы в иностранных государствах, прежде чем внести средства, просмотрите отзывы о Данном сайте.

Если бы подобным способом было возможно получение Прибыли, то с Вами бы никто не стал Делиться Данной информацией).

Вы получили от неизвестного Вам абонента смс - сообщение либо ммс сообщение с предложением пройти по ссылке или загрузить фото, открытку либо музыку (никогда не проходитессылке, указанной в таком сообщении и не загружайте приложения с неизвестных Вам ресурсов. Поскольку Ваш мобильный телефон может быть "атакован" вирусом, в результате чего приложение "Сбербанк-онлайн" блокируется и находящиеся на счет средства переводятся на счета виртуальных кошельков. Помните! Установку приложений рекомендуется производить только с официальных ресурсов).

Вам позвонили и представились сотрудником компании, проводившей розыгрыш, победителем которого вы стали, либо выиграли в лотерее, или в связи с решением суда вам положена компенсация, для получения которой необходимо оплатить налог, курьерские расходы и т.д.

Ни одна надежная коммерческая организация, ни Государственная структура не прибегнет к такому виду информирования населения о выигрыше, унаследовании имущества и т.д. Не поддавайтесь искушению мгновенной прибыли!!! Проверьте сведения через интернет или в офисе компании).

Следователь СГ ОМВД России по Курахскому району
капитан юстиции
М.М. Абдулганиев.

Спорт

Азаддиз кьуршахар кьунай турнир кьиле фена

25-сентябрдиз Кьурагьрин спортдин дараматда СССР-дин спортдин мастер Камалдинов Неби Мегьамедовичан руьгьдиз бахшна Кьурагь райондин общеобразовательный школайра къизгъиндаказ кьиле фейи акъажунра судейский коллегияди чпин заланвилин категорийрай гъалибчиярни призерар тайин хьана.

Пишкешар гудай церемониядал физкультурадинни спортдин ва жегьилрин крарин рекьяй отделдин начальник Рамиз Рамазанова турнирда иштирак авур спортсменриз мубаракна ва и мярекат кьиле тухунин кІвалахда куьмек гунай чухсагъул лагьана.

Гуьгъуьнлай ада гаф турнирдин кьилин спонсор тир Неби Камалдинован стха Керим Камалдиноваз гана. Керимни азаддиз кьуршахар кьунай ва греко-римский акъажунрай спортдин мастер, 1985-йисуз Дагъустандин Чемпионни хьана. Алай вахтунда ада Москва шегьерда военный духтурвиле кІвалахзава.

Турнирдин мугьман "Самур" СДЮСШ-дин директор Мумин Гъаниева турнирдин тешкилатчийриз чухсагъул малумарна.

Вири гъалибчийризни призерриз медалар, грамотаяр, пулдин ва маса къиметлу пишкешар гана.

Пулдин кьилдин пишкешар Эмирбеков Нариманаз, Мегьамедов Ахадаз, Абдулгъалимов Къазибегаз, Жамалдинов Хидирнабидиз, Османов Рагьманаз, Гьасанов Абдурагьимаз ва судейский коллегиядиз гана.

кІелзавай аялрин арада азаддиз кьуршахар кьунай турнир кьиле фена.

Неби Камалдинов Гелхенрин хуьре ханвай, вичин вахтунда ам са шумудра дзюдодай Дагъустандин Чемпион хьана. Спортдин карьера акъвазарайдалай гуьгъуьниз ада Гелхенрин юкьван школада тренер ва муаллимвиле кІвалахна.

Адан гъилик регьбервал къачур гзаф ученикрикай жуьреба-жуьре акъажунрай гъалибчияр ва спортдин мастерар хьанва.

Турнирда Кьурагь райондин 5 хуьряй 80 жегьил спортсменди иштиракна. Гъалибчиярни призерар заланвилин 13 категориядай (24 кг-дилай 70 кг-далди ва гьадалай виниз) тайин хьана.

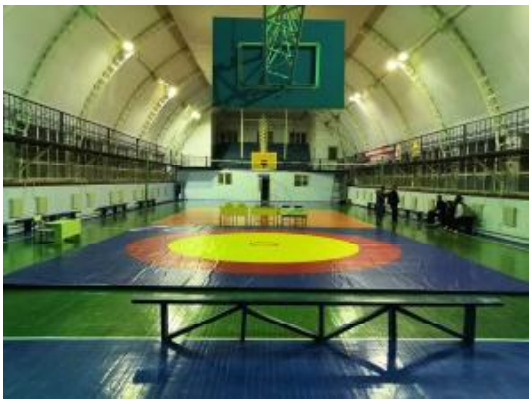

Турнир тухунин кьилин метлеб азаддиз кьуршахар кьун пайда авун, жегьил спортсменрин мастерство хкажун, райондин сборный командадиз резерв гьазурун, спортсменрин арада дуствилин алакъаяр мягькемарун ва спортда Неби Камалдинова къазанмишай агалкьунриз къимет гун тир.

ИкІ, 6 сятдин вахтунда

М.Агьмедова.

ОСТОРОЖНО МОШЕННИКИ!!!!

Если вы получили СМС сообщения с текстом "Ваша банковская карта заблокирована. Срочно перезвоните по №….", то ни в коем случае не перезванивайте по указанному в сообщении номеру телефона. Помните, один банк не осуществляет подобные рассылки СМС в т.ч. с указанием номера телефона для связи. Номер контактного центра банка указан на оборотной стороне Вашей банковской карты.

Если вы разместили объявление о продаже имущества на одном из популярных интернет-сайтов бесплатных объявлений и спустя некоторое время Вам позвонит "потенциальный" покупатель, который изъявит желание приобрести продаваемое имущество с предложением внести залог, то ни в коем случае не передавайте ему информацию личного характера (персональные данные номера карт и т.п.) что может быть использовано неизвестным только во вред Вам.

Если вы получили СМС, либо электронное сообщение о том, что Вы выиграли приз (автомобиль, путевку и т.п.) для получения которого необходимо перенести деньги, при этом лично Вы ни в каком розыгрыше либо акции участия не принимали, ни в коем случае не переводите деньги.

Если вы получили СМС или ММС сообщение со ссылкой на скачивание открытки, музыки, картинки или программы, в данном случае вы рискуете загрузить программное обеспечение, содержащее вирусы, способные управлять Вашим мобильным банком дистанционно, т.е. перечислять имеющиеся на банковской карте деньги на счета злоумышленников.

Если на Ваш домашний либо мобильный телефон позвонил неизвестный (либо представился Вашим родственником) сообщил "Ваш сын попал в полицию" или "Мама, бабушка, тетя и т.п. я попал в полицию нужны деньги для благополучного решения вопроса" не паникуйте! Незамедлительно сами свяжитесь со своим родственником, который якобы попал в полицию, лично убедитесь, что с ним все в порядке. Ни в коем случае не выполняйте предлагаемые злоумышленниками требования - перевести деньги через банкомат, платежный терминал либо просто передать деньги посредникам.

Если в любом общественном месте к Вам обратились неизвестные, которые сообщат Вам, что они не местные, и им должны перевести из другого города деньги, для получения которых необходимо открыть счет в ближайшем банке, либо их товар задержан, арестован на таможне, а для его получения необходимы деньги, то ни в коем случае не передавайте свои паспортные данные посторонним лицам. Ваши данные могут быть использованы лишь в преступных целях! Также ни в коем случае не давайте деньги в долг неизвестным, какое бы Вам не было обещано за это вознаграждение.

Если к Вам постучали в дверь и представились сотрудниками водоканала, газо - аварийной службы, которые пришли с целью проверки (замены) счетчиков, либо представившись социальными работниками, не спешите открывать дверь неизвестным лицам, кем бы они не были. Убедитесь в достоверности их личности и должности, потребовав предъявить соответствующее удостоверение, по возможности сфотографируйте его. Если вы открыли дверь постороннему лицу, не отвечайте на просьбу принести стакан воды, не выпускайте из вида человека.

Если вы, просматривая передачу, где за определенную плату предлагают дистанционно излечить от всех недомоганий, то ни в коем случае не торопитесь переводить денежные средства на счета, указанные на экранах телевизоров т.к. вероятнее всего Ваше здоровье останется без изменений, а деньги Вам уже никто не вернет. Для лечения различных недомоганий существует множество специализированных медицинских профильных учреждений.

Будьте бдительны! Не дайте Себя обмануть!

Камаллу келимаяр

1. Алатай вахтарикай къана рахазвайдаз къенин къайивилерни аквадач.
2. Анжах тек са кимивилерикай рахазвайди лап пис душман я.
3. Вич затІ туширдаз масад бегенмиш жедач.
4. КІунтІ такказвайдаз я дагъ, я дагъдин кукІушни аквадач.
5. Мидявилиз мидявал ийизвайди вич вичин душман я.
6. Хъсан касдиз къимет тагузвайдан рикІе агъу ава.
7. КІвалахзавайдаз мумкинвал тагузвайди вичини хев квачиз кІвалахзавайди я.
8. Кьил хвейида гележегда туьгьметар къачуда.
9. ГъвечІи агалкьун гележегдин хандакІ я.
10.Са гъвечІи вахтунда жунгаввал авуна- уьмуьрлух кал хьана.
11.Сабур меци хуьда, масабур меци рекьида.
12.Намуслубуруз рехъ тагузвай коллективда аквадай хьтин агалкьунар жедач.
13.Михьи инсан патал Аллагьди къаюмвалда.
14.Игит инсан кьейилани баркалладик жеда.
15.КІелзамачтІа ви чирвилер къуьруь хьанва.
16.Инсандиз къимет гудайла, сифте хайи чІалахъ галаз ийизвай рафтардиз килиг.
17.Ял ягъиз течизвай касди авур кІвалах гьарам я.
18.Жуван пад хуьдай кас авачирла, жув гьахълу тирди жува викІегьдиз субут ая.
19.Вилик тефизвай кархана мотор чІур хьанвай машиндиз ухшар я.
20.Регьбервал ава хуьрер хуьдай, регьбервал ава хуьрер паласаяр хьиз гуьдай.

ДАГЪДИН БУЛАХ

ТЕШКИЛАЙДИ:
«Кьурагь район» муниципальный райондин администрация

УЧРЕДИТЕЛЬ:
Администрация МР «Курахский район»

КЬИЛИН РЕДАКТОР
А. ГЬ. РАМАЗАНОВА

redaktork1@mail.ru

ЖАВАБДАР СЕКРЕТАРЬ
Ф. С. МЕГЬАМЕДОВА

ОТДЕЛДИН РЕДАКТОР
М.Н. АГЬМЕДОВА

ВЕРСТКА ИЙИЗВАЙДИ
И.ГЬ.ЮСУПОВА

Газет "Дагъдин булах" редакциядин компьютеррин базада кІватІна, верстка авуна, райондин "Дагъдин булах" чапханада чапна.
Газета набрана и сверстана на компьютерной базе "Горный родник".
Газет чап ийизвай вахт-14.00
Чап ийиз вахкана- 10.00

368180, Курахский район
с. Курах.

Газета отпечатана в Курахской районной типографии "Горный родник".

Адрес редакции и издателя:

368180, Курахский район,
с.Курах, ул.Назаралиева , 4.

Индекс 51358

Тираж 1004

Редакциядинни макъалайрин авторрин фикирар сад тахьун мумкин я. Макъалайрин, абура гъизвай делилрин дуьзвилин патахъай жаваб авторри чпи гуда. Макъалайриз рецензияр гузвач ва абур элкъвена вахкузвач. Маднни, чпин макъалайра дегишвилер тунал, кьилер дегишарунал рази тушир мухбирривай чна абур редакциядиз ракъур тавун тІалабзава.

Газета зарегистрирована 21.05. 2019 года в Управлении Роскомнадзора по РД

Регистрационный номер

ПИ № ТУ 05-00433

от 21.05.2019г

РЕДАКЦИЯДИН АДРЕС:

368180, Кьурагьрин хуьр,
Назаралиеван кьуьче, 4.

тел.: 22-0-61